

SÉCURITÉ SUR MESURE...

...DEPUIS 1971

≡ ZÜBLIN - FIRESAFE ≡

# TABLE DES MATIÈRES

	Protection anti-feu	Protection anti-effraction	Page
<b>Armoires à tiroirs</b>			
FS	60 + 120 Min.		03
Fireking UF / MLT	60 + 120 Min.		04
<b>Armoires à documents</b>			
Davos	30 Min.	EN 14450 Classe 2	05
DocumentPlus	60 Min.		06
Priodoc AS	60 Min.		07
New RPC	60 + 120 Min.		08
CS 304	120 Min.		09
B-900	Ignifuge		10
Lugano	Ignifuge	VDMA-B	11
Combi Safe Berne	60 Min.	Classe N/0	12
Combi Safe Zurich	60 Min.	Classe I	13
Combi Safe DuoGuard	60 Min.	Classe I	14
Combi Safe Zurich Plus	60 Min.	Classe II	15
Combi Safe Genève	120 Min.	Classe I	16
<b>Armoires pour données informatiques</b>			
DataPlus	120 Min.	EN 14450 Classe 2	17
S / SE	120 Min.	SE: Classe II	18
<b>Coffres-forts</b>			
Combi Safe Berne	60 Min.	Classe N/0	12
Combi Safe Zurich	60 Min.	Classe I	13
Combi Safe DuoGuard	60 Min.	Classe I	14
Combi Safe Zurich Plus	60 Min.	Classe II	15
Combi Safe Genève	120 Min.	Classe I	16
AM / BM		Classe I / Classe II	19
AP / BP	AP/BP 10: 60 Min. / AP/BP 15-40: 30 Min.	Classe I / Classe II	20
AWS / BWS		Classe I / Classe II	21
Office-Line		Classe I + II	22
CM / CP	CP: 30 Min.	Classe III	23
CWS / CWS-F	CWS-F: 60 Min.	Classe III	24
Bâle		Classe III	25
DWS / DWS-F	DWS-F: 60 Min.	Classe IV	26
Sion		Classe IV	27
EWS / EWS-F	EWS-F: 60 Min.	Classe V	28
<b>Coffres-forts et coffres-forts de guichet à portes escamotables</b>			
Coffres-forts Bijou et coffres-forts de guichet ZFG à portes escamotables			29
Coffre-fort BWP à portes escamotables		Classe II	30
Coffres-forts de guichet CWP à portes escamotables		Classe III	31
<b>Coffres-forts à encastrer et à emmurer</b>			
AG / BG		Classe I / Classe II	32
Lucerne		Classe I	33
MT / MTD-F60	MTD-F60: 60 Min.	Classe N/0 / Classe I	34
Gold-Moby GMT / GMK + GMT/TR (avec fente)			35
DPK / DPE	30 Min.	EN 14450 Classe 2	36
Combi-Line	30 Min.	EN 14450 Classe 2	37
AMS (à emmurer)		Classe I	41
Gold-Trony GT / Gold-Key GK (à emmurer)			42
<b>Coffres-forts pour clés</b>			
BSS / CE+CK			38
Key-Safe		VDMA-A	39
Key-Safe Tele / Key-Safe Tele Forte		VDMA-B / Classe I	40
<b>Coffres-forts pour hôtels</b>			
HDE / TSW / Point Safe			43
<b>Coffres-forts pour armes</b>			
Jagd		VDMA-B / Classe N/0	44
<b>Armoires pour produits chimiques</b>			
Type F30 + F90	30 + 90 Min.		45
<b>Produits spéciaux et séries spéciales</b>			
Testé et certifié selon Euro-Norm			46/47
			48

## Armoires à tiroirs FS

Protection anti-feu certifiée selon Standard NT Fire 017 60P et 120P

# Protection contre l'incendie dans un design léger

### DONNÉES TECHNIQUES:

- Test anti-feu de 60 minutes pour papier (modèles FS-60)
- Test anti-feu de 120 minutes pour papier (modèles FS-120)
- Équipé d'origine pour dossiers suspendus A4 cavaliers (étiquettes) inclus ainsi que pour des classeurs
- Grandes parois latérales, adaptées pour les dossiers suspendus
- Dimensions optimisées et poids léger

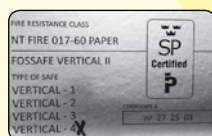

### FINITION STANDARD:

- Cylindre Cisa (verrouillage central)
- Gris blanc RAL 9002

### OPTIONS:

- Serrure électronique
- Fermeture séparée par tiroir
- Fermeture identique
- Couleurs spéciaux
- Aménagement intérieur selon la liste de prix

Type	Dimensions ext. (mm)			Dimensions int. (mm)			Poids kg	Tiroirs incl.
	H	L	P	H	L	P		
<b>Protection anti-feu 60 Min.</b>								
FS-21-2-60	729	441	499	2x288	330	414	73	2
FS-21-4-60	1409	441	499	4x288	330	414	133	4
<b>Protection anti-feu 60 Min.</b>								
FS-31-2-60	729	441	756	2x288	330	670	103	2
FS-31-3-60	1069	441	756	3x288	330	670	145	3
FS-31-4-60	1409	441	756	4x288	330	670	185	4
<b>Protection anti-feu 120 Min.</b>								
FS-31-2-120	744	471	771	2x288	330	655	150	2
FS-31-3-120	1084	471	771	3x288	330	655	209	3
FS-31-4-120	1424	471	771	4x288	330	655	267	4

LISTE DE PRIX PAGE 04

03 ZÜBLIN - FIRE/SAFE

## Armoires à tiroirs UF / MLT

Protection anti-feu certifiée selon EN 1047-1 S60P (UF-4-2157-C)

Protection anti-feu certifiée selon UL 1 hour et UL 2 hours (Underwriters Laboratories)

# L'incontournable avec haute protection anti-feu

### DONNÉES TECHNIQUES:

- Test anti-feu de 60 minutes pour papier modèles UF-C et MLT-C
- Test anti-feu de 120 minutes pour papier modèles UF-2H
- Idéal pour dossiers suspendus de 26 cm cavaliers (étiquettes) inclus ainsi que pour des classeurs
- Pour format A4 et Folio
- Grandes parois latérales, adaptées pour les dossiers suspendus

### FINITION STANDARD:

- Cylindre Medeco (verrouillage central)
- Gris clair RAL 7035

### OPTIONS:

- Serrure à combinaison de chiffres mécanique
- Serrure électronique
- Fermeture séparée par tiroir
- Fermeture centrale supplémentaire
- Fermeture identique
- Cylindre Kaba ou Keso (seulement pour modèles UF)
- Couleurs spéciaux
- Aménagement intérieur selon la liste de prix



UF-4-2157-C



MLT-3-3844-C



Type	Dimensions ext. (mm)			Dimensions int. (mm)			Poids kg	Tiroirs incl.
	H	L	P	H	L	P		
<b>Protection anti-feu 60 Min.</b>								
UF-2-2130-C	759	539	802	2x299	387	660	183	2
UF-3-2144-C	1103	539	802	3x299	387	660	288	3
UF-4-2157-C	1448	539	802	4x299	387	660	368	4
MLT-2-3830-C	759	952	562	2x295	810	387	247	2
MLT-3-3844-C	1103	952	562	3x295	810	387	376	3
MLT-4-3857-C	1448	952	562	4x295	810	387	424	4
<b>Protection anti-feu 120 Min.</b>								
UF-2-2130-2H	759	539	814	2x299	387	660	256	2
UF-3-2144-2H	1103	539	814	3x299	387	660	346	3
UF-4-2157-2H	1448	539	814	4x299	387	660	450	4

## Armoires ignifuges Davos

Protection anti-feu certifiée selon EN 15659 LFS30P

Protection anti-effraction certifiée selon EN 14450 Classe 2

# Le classique léger pour la protection incendie

### DONNÉES TECHNIQUES:

- Test anti-feu de 30 minutes pour papier
- Porte et carcasse à parois multiples
- Verrouillage sur quatre côtés par pènes actifs et passifs (anti-arrachement)
- Mécanisme de serrure protégé par une plaque d'acier manganèse
- Dispositif pour fixation au sol

### FINITION STANDARD:

- Serrure à clé à double panneton inclus deux clés
- Rayons amovibles
- Gris clair RAL 7035
- Pivots de porte: à droite, modèles 09 et 12 à deux portes

### OPTIONS:

- Serrure à combinaison de chiffres mécanique
- Serrure électronique
- Serrure électronique avec clé de secours
- Couleurs spéciaux
- Aménagement intérieur selon la liste de prix



Davos 1909



Davos 1009

Type	Dimensions ext. (mm)			Dimensions int. (mm)			Poids/Vol kg / lit.	Rayons incl.
	H	L	P	H	L	P		
<b>Protection anti-feu 30 Min.   Protection anti-effraction Classe 2</b>								
Davos 1007	1000	700	550	750	520	390	170/152	1
Davos 1009	1000	950	550	750	770	390	182/225	1
Davos 1012	1000	1200	550	750	1020	390	230/298	1
Davos 1507	1500	700	550	1250	520	390	250/253	3
Davos 1907	1950	700	550	1700	520	390	335/344	4
Davos 1909	1950	950	550	1700	770	390	356/510	4
Davos 1912	1950	1200	550	1700	1020	390	430/676	4

Profondeur: + 80 mm pour charnières

## Armoires ignifuges DocumentPlus

Protection anti-feu certifiée selon Standard NT Fire 017 60P

# Une façon sûre de protéger les classeurs

### DONNÉES TECHNIQUES:

- Test anti-feu de 60 minutes pour papier
- Construction extrêmement rationnelle et légère
- Largeur à disposition complète avec angle d'ouverture de 90°

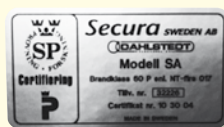

### FINITION STANDARD:

- Serrure à clé à double panneton inclus deux clés
- Rayons amovibles
- Gris blanc RAL 9002
- Pivots de porte: à droite ou à gauche, modèles 3 à 5 à deux portes

### OPTIONS:

- Serrure électronique
- Couleurs spéciaux
- Aménagement intérieur selon la liste de prix



DocumentPlus 4



DocumentPlus 1

Type	Dimensions ext. (mm)			Dimensions int. (mm)			Poids/Vol kg / lit.	Rayons incl.
	H	L	P	H	L	P		
<b>Protection anti-feu 60 Min.</b>								
DocumentPlus 0	1320	595	505	1200	490	360	195/210	3
DocumentPlus 1	1320	885	505	1200	760	360	250/330	3
DocumentPlus 2	1850	885	505	1730	760	360	315/460	4
DocumentPlus 3	1320	1050	505	1200	900	360	275/390	3
DocumentPlus 4	1900	1050	505	1780	900	360	400/580	4
DocumentPlus 5	1900	1050	710	1780	900	570	460/910	4

Profondeur: + 50 mm pour charnières

LISTE DE PRIX PAGE 06

06 ZÜBLIN - FIRE/SAFE

## Armoire ignifuge Priodoc AS

Protection anti-feu certifiée selon EN 15659 LFS60P

# Première armoire ignifuge sans corps en acier

### DONNÉES TECHNIQUES:

- Test anti-feu de 60 minutes pour papier
- Carcasse sans acier
- Construction légère
- Verrouillage par une serrure à trois points

### FINITION STANDARD:

- Cylindre inclus deux clés
- Rayons amovibles
- Gris clair (semblable RAL 7035)
- Pivots de porte: à deux portes

### OPTIONS:

- Cylindre Kabe ou Keso (Euro Profil ø 17 mm)
- Couleurs spéciaux
- Aménagement intérieur selon la liste de prix



Priodoc AS



LISTE DE PRIX PAGE 07

07 ZÜBLIN - FIRE/SAFE

Type	Dimensions ext. (mm)			Dimensions int. (mm)			Poids/Vol kg / lit.	Rayons incl.
	H	L	P	H	L	P		
Protection anti-feu 60 Min.								
AS92-196-106	1964	1064	491	1876	980	407	485/748	4
Profondeur: + 50 mm pour charnières								

## Armoires ignifuges New RPC

Protection anti-feu certifiée selon Standard NT Fire 017 60P et 120P

# Aucun pouvoir sur le feu

### DONNÉES TECHNIQUES:

- Test anti-feu de 60 minutes pour papier (modèles N-RPC-1)
- Test anti-feu de 120 minutes pour papier (modèles N-RPC-2)
- Un verrouillage par pènes horizontaux et verticaux assure une meilleure protection contre l'effraction

### FINITION STANDARD:

- Serrure à clé à double panneton inclus deux clés
- Rayons amovibles
- Gris blanc RAL 9002
- Pivots de porte: à droite

### OPTIONS:

- Serrure à combinaison de chiffres mécanique
- Serrure électronique
- Couleurs spéciaux
- Aménagement intérieur selon la liste de prix



N-RPC 18-1

Type	Dimensions ext. (mm)			Dimensions int. (mm)			Poids/Vol kg / lit.	Rayons incl.
	H	L	P	H	L	P		
<b>Protection anti-feu 60 Min.</b>								
N-RPC 12-1	859	759	549	700	600	382	235/160	1
N-RPC 18-1	1209	759	549	1050	600	382	313/240	2
N-RPC 24-1	1559	759	549	1400	600	382	391/321	3
N-RPC 30-1	1909	759	549	1750	600	382	470/401	4
<b>Protection anti-feu 120 Min.</b>								
N-RPC 12-2	859	759	549	700	600	382	235/160	1
N-RPC 18-2	1209	759	549	1050	600	382	313/240	2
N-RPC 24-2	1559	759	549	1400	600	382	391/321	3
N-RPC 30-2	1909	759	549	1750	600	382	470/401	4

Profondeur: + 55 mm pour charnières



## Armoire ignifuge CS 304

Protection anti-feu certifiée selon EN 1047-1 S120P

# Le champion du rangement très convaincant

### DONNÉES TECHNIQUES:

- Test anti-feu de 120 minutes pour papier
- Avec fermeture anti-panique
- Grand volume

### FINITION STANDARD:

- Serrure à clé à double panneton inclus deux clés
- Gris blanc RAL 9002
- Pivots de porte: à deux portes

### OPTIONS:

- Serrure à combinaison de chiffres mécanique
- Serrure électronique
- Couleurs spéciaux
- Aménagement intérieur selon la liste de prix



CS 304

LISTE DE PRIX PAGE 08

09 ZÜBLIN - FIRE/SAFE

Type	Dimensions ext. (mm)			Dimensions int. (mm)			Poids/Vol kg / lit.
	H	L	P	H	L	P	
<b>Protection anti-feu 120 Min.</b>							
CS 304	1970	1250	664	1770	1093	434	801/840
<b>Profondeur: + 66 mm pour charnières</b>							

# Le poids plume pour la protection incendie

### DONNÉES TECHNIQUES:

- Construction à doubles parois
- Isolation anti-feu selon DIN 4102
- Joints intumescents sur le pourtour du châssis

### FINITION STANDARD:

- Serrure à clé à double panneton inclus deux clés
- Rayons amovibles
- Gris clair RAL 7035 ou anthracite RAL 7016
- Pivots de porte: à droite, B-900/B-902/B-904/B-906 à deux portes

### OPTIONS:

- Serrure électronique
- Couleurs spéciaux
- Aménagement intérieur selon la liste de prix



B-901



B-900

Type	Dimensions ext. (mm)			Dimensions int. (mm)			Poids/Vol kg / lit.	Rayons incl.
	H	L	P	H	L	P		
<b>Ignifuge</b>								
B-901	1200	670	520	1035	570	400	91/236	3
B-902	1200	930	520	1035	830	400	116/343	3
B-904	1570	930	520	1405	830	400	146/466	3
B-903	1950	670	520	1785	570	400	141/407	4
B-900	1950	930	520	1785	830	400	180/592	4
B-906	1950	1200	520	1785	1100	400	220/785	4

Profondeur: + 60 mm pour charnières

## Armoires ignifuges Lugano

Ignifuge

Protection anti-effraction certifiée selon VDMA Classe de sécurité B

# Grandeur et flexibilité

### DONNÉES TECHNIQUES:

- Construction à doubles parois
- Isolation anti-feu selon DIN 4102
- Parois 60 mm, porte 100 mm d'épaisseur
- Caisse extérieure en acier de 3 mm, caisse intérieure en acier de 1.5 mm
- Joints intumescents sur le pourtour du châssis

### FINITION STANDARD:

- Serrure à clé à double panneton inclus deux clés
- Rayons amovibles
- Gris clair RAL 7035 ou anthracite RAL 7016
- Pivots de porte: à droite ou à gauche, 39005 et 39006 à deux portes

### OPTIONS:

- Serrure à combinaison de chiffres mécanique
- Serrure électronique
- Serrure électronique avec clé de secours
- Couleurs spéciaux
- Aménagement intérieur selon la liste de prix



Lugano 39006

Type	Dimensions ext. (mm)			Dimensions int. (mm)			Poids/Vol kg / lit.	Rayons incl.
	H	L	P	H	L	P		
<b>Ignifuge   Protection anti-effraction VDMA-B</b>								
Lugano 39000	800	700	500	675	565	335	205/127	1
Lugano 39001	1250	700	500	1125	565	335	210/213	2
Lugano 39002	1500	700	500	1375	565	335	220/260	3
Lugano 39003	1950	700	500	1825	565	335	345/345	4
Lugano 39005	1950	950	550	1825	815	385	415/572	4
Lugano 39006	1950	1260	550	1825	1125	385	460/790	4

Profondeur: + 50 mm pour charnières

## Combi Safe Berne

Protection anti-feu certifiée selon EN 1047-1 S60P

Protection anti-effraction certifiée selon EN 1143-1 Classe N/0

# Sécurité et grande capacité

### DONNÉES TECHNIQUES:

- Test anti-feu de 60 minutes pour papier
- Porte et carcasse à parois multiples
- Épaisseur de la porte 110 mm avec verrouillage par pènes ronds sur quatre côtés
- Isolation et système de joints spéciaux protégeaient le contenu contre le feu et l'eau d'extinction
- Dispositif pour fixation au sol

### FINITION STANDARD:

- Serrure à clé à double panneton inclus deux clés
- Rayons amovibles
- Gris clair RAL 7035 ou anthracite RAL 7016
- Pivots de porte: à droite ou à gauche, Berne 70315 à Berne 70318 à deux portes

### OPTIONS:

- Serrure à combinaison de chiffres mécanique
- Serrure électronique
- Serrure électronique avec clé de secours
- Couleurs spéciaux
- Aménagement intérieur selon la liste de prix



Berne 70304



Berne 70315

Type	Dimensions ext. (mm)			Dimensions int. (mm)			Poids/Vol kg / lit.	Rayons incl.
	H	L	P	H	L	P		
<b>Protection anti-feu 60 Min.</b>		<b>Protection anti-effraction Classe N/0</b>						
Berne 70300	380	600	480	280	500	308	140/43	1
Berne 70301	480	600	480	380	500	308	150/58	1
Berne 70302	636	600	480	536	500	308	205/82	2
Berne 70303	730	600	480	630	500	308	220/97	2
Berne 70304	824	600	480	724	500	308	240/111	2
Berne 70305	1200	700	480	1100	600	308	365/203	3
Berne 70306	1360	700	480	1260	600	308	420/232	3
Berne 70307	1550	700	480	1450	600	308	485/268	3
Berne 70312	1950	850	550	1832	732	346	820/464	4
Berne 70315	1950	1120	500	1832	1002	296	850/543	4
Berne 70316	1950	1120	600	1832	1002	396	930/727	4
Berne 70317	1950	1300	500	1832	1182	296	860/641	4
Berne 70318	1950	1300	600	1832	1182	396	970/857	4

Profondeur: + 50 mm pour charnières

LISTE DE PRIX PAGE 10

12 ZÜBLIN - FIRE/SAFE

## Combi Safe Zurich

Protection anti-feu certifiée selon EN 1047-1 S60P

Protection anti-effraction certifiée selon EN 1143-1 Classe I

# Pour une sécurité de haut niveau

### DONNÉES TECHNIQUES:

- Test anti-feu de 60 minutes pour papier
- Porte et carcasse à parois multiples
- Épaisseur de la porte 110 mm avec verrouillage par pènes ronds sur quatre côtés
- Isolation et système de joints spéciaux protégeaient le contenu contre le feu et l'eau d'extinction
- Dispositif pour fixation au sol

### FINITION STANDARD:

- Serrure à clé à double panneton inclus deux clés
- Rayons amovibles
- Gris clair RAL 7035 ou anthracite RAL 7016
- Pivots de porte: à droite ou à gauche, Zurich 70415 à Zurich 70418 à deux portes

### OPTIONS:

- Serrure à combinaison de chiffres mécanique
- Serrure électronique
- Serrure électronique avec clé de secours
- Couleurs spéciaux
- Aménagement intérieur selon la liste de prix



Zurich 70415



Zurich 70406

Type	Dimensions ext. (mm)			Dimensions int. (mm)			Poids/Vol kg / lit.	Rayons incl.
	H	L	P	H	L	P		
<b>Protection anti-feu 60 Min.   Protection anti-effraction Classe I</b>								
Zurich 70400	380	600	480	280	500	308	140/43	1
Zurich 70401	480	600	480	380	500	308	150/58	1
Zurich 70402	636	600	480	536	500	308	205/82	2
Zurich 70403	730	600	480	630	500	308	220/97	2
Zurich 70404	824	600	480	724	500	308	240/111	2
Zurich 70405	1200	700	480	1100	600	308	365/203	3
Zurich 70406	1360	700	480	1260	600	308	420/232	3
Zurich 70407	1550	700	480	1450	600	308	485/268	3
Zurich 70412	1950	850	550	1832	732	346	820/464	4
Zurich 70415	1950	1120	500	1832	1002	296	850/543	4
Zurich 70416	1950	1120	600	1832	1002	396	930/727	4
Zurich 70417	1950	1300	500	1832	1182	296	860/641	4
Zurich 70418	1950	1300	600	1832	1182	396	970/857	4

Profondeur: + 50 mm pour charnières

LISTE DE PRIX PAGE 10

13 ZÜBLIN - FIRE/SAFE

## Combi Safe DuoGuard

Protection anti-feu certifiée selon EN 1047-1 S60P

Protection anti-effraction certifiée selon EN 1143-1 Classe I

# Beaucoup de place malgré un poids léger

### DONNÉES TECHNIQUES:

- Test anti-feu de 60 minutes pour papier
- Grande capacité et poids inférieur
- Matériel de remplissage de qualité „Dualite“
- Système de verrouillage central massif
- Sécurité accrue par un système de verrouillage actif en cas d'urgence et des plaques spéciales de protection contre le perçage
- Dispositif pour fixation au sol

### FINITION STANDARD:

- Serrure à clé à double panneton inclus deux clés
- Rayons amovibles
- Noir, façade en argent
- Pivots de porte: à droite

### OPTIONS:

- Serrure à combinaison de chiffres mécanique
- Serrure électronique
- Couleurs spéciaux
- Aménagement intérieur selon la liste de prix



DuoGuard 150

Type	Dimensions ext. (mm)			Dimensions int. (mm)			Poids/Vol kg / lit.	Rayons incl.
	H	L	P	H	L	P		
<b>Protection anti-feu 60 Min.   Protection anti-effraction Classe I</b>								
DuoGuard 40	435	500	456	335	400	295	90/40	1
DuoGuard 60	530	500	521	430	400	360	115/62	1
DuoGuard 110	690	600	561	590	500	386	161/114	2
DuoGuard 150	875	600	561	775	500	386	196/150	2
DuoGuard 200	1150	600	561	1050	500	386	243/203	2
DuoGuard 300	1600	600	561	1500	500	386	322/290	3
DuoGuard 350	1600	675	585	1500	575	410	352/354	3
DuoGuard 450	1850	675	615	1750	575	440	415/443	4

Profondeur: + 55 mm pour charnières

LISTE DE PRIX PAGE 11

14 ZÜBLIN - FIRE/SAFE

## Combi Safe Zurich Plus

Protection anti-feu certifiée selon EN 1047-1 S60P

Protection anti-effraction certifiée selon EN 1143-1 Classe II

# Le fort à double sécurité

### DONNÉES TECHNIQUES:

- Test anti-feu de 60 minutes pour papier
- Porte et carcasse à parois multiples
- Epaisseur de la porte 110 mm avec verrouillage par pènes ronds sur quatre côtés
- Isolation et système de joints spéciaux protégeaient le contenu contre le feu et l'eau d'extinction
- Dispositif pour fixation au sol

### FINITION STANDARD:

- Serrure à clé à double panneton inclus deux clés
- Rayons amovibles
- Gris clair RAL 7035 ou anthracite RAL 7016
- Pivots de porte: à droite ou à gauche

### OPTIONS:

- Serrure à combinaison de chiffres mécanique
- Serrure électronique
- Serrure électronique avec clé de secours
- Couleurs spéciaux
- Aménagement intérieur selon la liste de prix



Zurich Plus 70506

Type	Dimensions ext. (mm)			Dimensions int. (mm)			Poids/Vol kg / lit.	Rayons incl.
	H	L	P	H	L	P		
<b>Protection anti-feu 60 Min.   Protection anti-effraction Classe II</b>								
Zurich Plus 70502	660	624	507	536	500	308	265/82	2
Zurich Plus 70503	754	624	507	630	500	308	280/97	2
Zurich Plus 70504	848	624	507	724	500	308	325/111	2
Zurich Plus 70505	1224	724	507	1100	600	308	420/203	3
Zurich Plus 70506	1384	724	507	1260	600	308	495/232	3
Zurich Plus 70507	1574	724	507	1450	600	308	550/268	3

Profondeur: + 50 mm pour charnières

LISTE DE PRIX PAGE 12

15 ZÜBLIN - FIRE/SAFE

## Combi Safe Genève

Protection anti-feu certifiée selon EN 1047-1 S120P

Protection anti-effraction certifiée selon EN 1143-1 Classe I

# La qualité sans compromis

### DONNÉES TECHNIQUES:

- Test anti-feu de 120 minutes pour papier
- Porte et carcasse à parois multiples
- Épaisseur de la porte 134 mm avec verrouillage par pènes ronds sur quatre côtés
- Isolation et système de joints spéciaux protégeaient le contenu contre le feu et l'eau d'extinction
- Dispositif pour fixation au sol



### FINITION STANDARD:

- Serrure à clé à double panneton inclus deux clés
- Rayons amovibles
- Gris clair RAL 7035 ou anthracite RAL 7016
- Pivots de porte: à droite ou à gauche, Genève 71404 à deux portes

### OPTIONS:

- Serrure à combinaison de chiffres mécanique
- Serrure électronique
- Serrure électronique avec clé de secours
- Couleurs spéciaux
- Aménagement intérieur selon la liste de prix



Genève 71402

Type	Dimensions ext. (mm)			Dimensions int. (mm)			Poids/Vol kg / lit.	Rayons incl.
	H	L	P	H	L	P		
<b>Protection anti-feu 120 Min.</b>		<b>Protection anti-effraction Classe I</b>						
Genève 71400	1075	800	570	815	660	334	410/179	2
Genève 71401	1375	800	570	1115	660	334	520/245	2
Genève 71402	1575	800	570	1315	660	334	600/289	3
Genève 71403	1775	800	570	1515	660	334	650/334	3
Genève 71404	1775	1300	570	1515	1160	334	1020/587	3

Profondeur: + 50 mm pour charnières



## Armoires ignifuges pour données informatiques DataPlus

Protection anti-feu certifiée selon EN 1047-1 S120DIS

Protection anti-effraction certifiée selon EN 14450 Classe 2

# La protection des données au plus haut niveau



### DONNÉES TECHNIQUES:

- Test anti-feu de 120 minutes pour données informatiques
- Avec fermeture anti-panique
- Poids réduit grâce à l'utilisation d'une technologie de pointe en matière de protection contre l'incendie
- Grand volume optimisé par des parois extrêmement fines
- Dispositif pour fixation au sol

### FINITION STANDARD:

- Serrure à clé à double panneton inclus deux clés
- Gris blanc RAL 9002
- Pivots de porte: à droite

### OPTIONS:

- Serrure à combinaison de chiffres mécanique
- Serrure électronique
- Couleurs spéciaux
- Aménagement intérieur selon la liste de prix



DataPlus 5

Type	Dimensions ext. (mm)			Dimensions int. (mm)			Poids/Vol kg / lit.
	H	L	P	H	L	P	
<b>Protection anti-feu 120 Min.   Protection anti-effraction Classe 2</b>							
DataPlus 1-S2	911	746	718	565	490	400	315/111
DataPlus 2-S2	1191	746	718	845	490	400	390/167
DataPlus 3-S2	1471	746	718	1125	490	400	490/221
DataPlus 4-S2	1941	746	718	1595	490	400	640/313
DataPlus 5-S2	1941	1036	770	1570	780	450	860/556

Profondeur: + 60 mm pour charnières

LISTE DE PRIX PAGE 13

17 ZÜBLIN - FIRE/SAFE

## Armoires ignifuges pour données informatiques S et SE

Protection anti-feu certifiée selon EN 1047-1 S120DIS

SE: Protection anti-effraction certifiée selon EN 1143-1 Classe II

# La technologie la plus avancée contre le risque d'incendie

### DONNÉES TECHNIQUES:

- Test anti-feu de 120 minutes pour données informatiques
- Pli anti-feu de 4 côtés protège contre des flammes directes
- Construction compacte avec capacité maximale

### FINITION STANDARD:

- Serrure à clé à double panneton inclus deux clés
- Gris clair RAL 7035
- Pivots de porte: à droite
- Dispositif pour fixation au sol (modèles SE 11 – SE 14)

### OPTIONS:

- Serrure à combinaison de chiffres mécanique
- Serrure électronique
- Serrure électronique avec clé de secours
- Couleurs spéciaux
- Aménagement intérieur selon la liste de prix



Datasafe SE 13

Datasafe S 14

Type	Dimensions ext. (mm)			Dimensions int. (mm)			Poids/Vol kg / lit.
	H	L	P	H	L	P	
<b>Protection anti-feu 120 Min.</b>							
S 11	732	786	831	332	444	470	288/71
S 12	1052	786	831	652	444	470	380/139
S 13	1295	786	831	895	444	470	445/191
S 14	1850	786	831	1450	444	470	631/310
S 15	1850	1195	831	1450	855	470	922/590
<b>Protection anti-feu 120 Min.   Protection anti-effraction Classe II</b>							
SE 11	732	786	831	332	444	470	320/71
SE 12	1052	786	831	652	444	470	460/139
SE 13	1295	786	831	895	444	470	543/191
SE 14	1850	786	831	1450	444	470	785/310
SE 15	1850	1195	831	1450	855	470	1150/590

Profondeur: + 87 mm pour charnières

LISTE DE PRIX PAGE 14

18 ZÜBLIN - FIRE/SAFE

## Coffres-forts AM et BM

AM: Protection anti-effraction certifiée selon EN 1143-1 Classe I

BM: Protection anti-effraction certifiée selon EN 1143-1 Classe II

# Une élégance fonctionnelle

### DONNÉES TECHNIQUES:

- Verrouillage massif sur tous les côtés
- Construction à parois multiples
- Tous les côtés renforcés par un matériau extrêmement résistant, coulé
- Points sensibles protégés par des renforcements supplémentaires
- Blindage du système de verrouillage
- Blocage de la serrure et des pènes en cas d'essai d'effraction par verrou délateur
- Pré-équipement alarme
- Dispositif pour fixation au sol et au fond



BM 15



AM 25

### FINITION STANDARD:

- Serrure à clé à double panneton inclus deux clés
- Rayons amovibles
- Gris poussière RAL 7037
- Pivots de porte: à droite ou à gauche



### OPTIONS:

- Serrure à combinaison de chiffres mécanique
- Serrure électronique
- Serrure électronique avec clé de secours (à partir de grandeur 15)
- Couleurs spéciaux
- Aménagement intérieur selon la liste de prix

Type	Dimensions ext. (mm)			Dimensions int. (mm)			Poids/Vol kg / lit.	Rayons incl.
	H	L	P	H	L	P		
<b>Protection anti-effraction Classe I</b>								
AM 10	395	545	442	345	495	310	125/53	1
AM 15	565	545	442	515	495	310	155/79	1
AM 20	735	545	442	685	495	310	185/105	1
AM 25	905	545	442	855	495	310	215/131	2
AM 30	1075	545	442	1025	495	310	245/157	2
AM 35	1245	545	442	1195	495	310	280/183	3
AM 40	1415	545	442	1365	495	310	310/209	3
<b>Protection anti-effraction Classe II</b>								
BM 10	395	545	442	345	495	310	135/53	1
BM 15	565	545	442	515	495	310	170/79	1
BM 20	735	545	442	685	495	310	205/105	1
BM 25	905	545	442	855	495	310	240/131	2
BM 30	1075	545	442	1025	495	310	275/157	2
BM 35	1245	545	442	1195	495	310	310/183	3
BM 40	1415	545	442	1365	495	310	345/209	3

LISTE DE PRIX PAGE 15

19 ZÜBLIN - FIRE/SAFE

## Coffres-forts AP et BP

AP: Protection anti-effraction certifiée selon EN 1143-1 Classe I

BP: Protection anti-effraction certifiée selon EN 1143-1 Classe II

AP 10 / BP 10: Protection anti-feu certifiée selon EN 15659 LFS60P

AP 15 – AP 40 / BP 15 – BP 40: Protection anti-feu certifiée selon EN 15659 LFS30P

# La taille idéale pour chaque endroit

### DONNÉES TECHNIQUES:

- Test anti-feu de 60 minutes pour papier (modèles AP 10 / BP 10)
- Test anti-feu de 30 minutes pour papier (modèles AP15 – AP40 / BP15 – BP40)
- Verrouillage massif sur tous les côtés
- Construction à parois multiples
- Tous les côtés renforcés par un matériau extrêmement résistant, coulé
- Rempli avec matériau résistant à la chaleur
- Points sensibles protégés par des renforcements supplémentaires
- Blindage du système de verrouillage
- Blocage de la serrure et des pènes en cas d'essai d'effraction par verrou délateur
- Pré-équipement alarme
- Dispositif pour fixation au sol et au fond



BP 15



AP 35

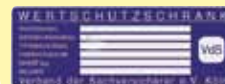
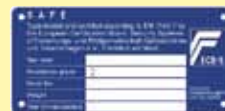

### FINITION STANDARD:

- Serrure à clé à double panneton inclus deux clés
- Rayons amovibles
- Gris poussière RAL 7037
- Pivots de porte: à droite ou à gauche

### OPTIONS:

- Serrure à combinaison de chiffres mécanique
- Serrure électronique
- Serrure électronique avec clé de secours (à partir de grandeur 15)
- Couleurs spéciaux
- Aménagement intérieur selon la liste de prix

Type	Dimensions ext. (mm)			Dimensions int. (mm)			Poids/Vol kg / lit.	Rayons incl.
	H	L	P	H	L	P		
<b>Protection anti-effraction Classe I</b>								
<b>Protection anti-feu LFS60P (modèle AP 10)   Protection anti-feu LFS30P (AP 15 – AP 40)</b>								
AP 10	474	605	522	360	495	310	180/55	1
AP 15	629	605	522	515	495	310	220/79	1
AP 20	799	605	522	685	495	310	260/105	1
AP 25	969	605	522	855	495	310	305/131	2
AP 30	1139	605	522	1025	495	310	350/157	2
AP 35	1309	605	522	1195	495	310	390/183	3
AP 40	1479	605	522	1365	495	310	435/209	3
<b>Protection anti-effraction Classe II</b>								
<b>Protection anti-feu LFS60P (modèle BP 10)   Protection anti-feu LFS30P (BP 15 – BP 40)</b>								
BP 10	474	605	522	360	495	310	190/55	1
BP 15	629	605	522	515	495	310	235/79	1
BP 20	799	605	522	685	495	310	280/105	1
BP 25	969	605	522	855	495	310	325/131	2
BP 30	1139	605	522	1025	495	310	375/157	2
BP 35	1309	605	522	1195	495	310	420/183	3
BP 40	1479	605	522	1365	495	310	465/209	3

LISTE DE PRIX PAGE 16

20 ZÜBLIN - FIRE/SAFE

## Coffres-forts AWS et BWS

AWS: Protection anti-effraction certifiée selon EN 1143-1 Classe I

BWS: Protection anti-effraction certifiée selon EN 1143-1 Classe II

# Un gain de place à couper le souffle

### DONNÉES TECHNIQUES:

- Verrouillage massif sur tous les côtés
- Construction à parois multiples
- Tous les côtés renforcés par un matériau extrêmement résistant, coulé
- Parois minces grâce à une nouvelle technologie
- Points sensibles protégés par des renforcements supplémentaires
- Blindage du système de verrouillage
- Blocage de la serrure et des pènes en cas d'essai d'effraction par verrou délateur
- Pré-équipement alarme
- Dispositif pour fixation au sol et au fond



AWS 1000

### FINITION STANDARD:

- Serrure à clé à double panneton inclus deux clés
- Rayons amovibles
- Gris clair RAL 7035
- Pivots de porte: à droite ou à gauche

### OPTIONS:

- Serrure à combinaison de chiffres mécanique
- Serrure électronique
- Serrure électronique avec clé de secours
- Couleurs spéciaux
- À partir du modèle 1500: disponible avec compartiments bancaires
- Aménagement intérieur selon la liste de prix

Type	Dimensions ext. (mm)			Dimensions int. (mm)			Poids/Vol kg / lit.	Rayons incl.
	H	L	P	H	L	P		
<b>Protection anti-effraction Classe I</b>								
AWS 0800	770	790	650	720	740	525	310/280	2
AWS 1000	950	790	650	900	740	525	360/350	2
AWS 1200	1130	790	650	1080	740	525	410/420	2
AWS 1500	1490	790	650	1440	740	525	510/559	3
<b>Protection anti-effraction Classe II</b>								
BWS 0800	770	790	650	720	740	525	340/280	2
BWS 1000	950	790	650	900	740	525	395/350	2
BWS 1200	1130	790	650	1080	740	525	450/420	2
BWS 1500	1490	790	650	1440	740	525	560/559	3
BWS 1901	1850	790	650	1800	740	525	650/699	4
BWS 1903	1850	1100	650	1800	1050	525	815/992	4

Profondeur: + 60 mm pour charnières

# Esthétisme et élégance

### DONNÉES TECHNIQUES:

- Construction à doubles parois
- Verrouillage massif sur trois côtés
- De plus des pènes ronds massifs entrent dans la charnière soudée
- La porte est dotée d'un système de verrouillage additionnel en cas d'essai d'effraction
- Dispositif pour fixation au sol



### FINITION STANDARD:

- Serrure à clé à double panneton inclus deux clés (version S)
- Serrure électronique avec empreinte digitale (version E FS)
- Rayons amovibles
- Gris clair RAL 7035
- Pivots de porte: à droite

### OPTIONS:

- Couleurs spéciaux
- Aménagement intérieur selon la liste de prix



112 S



114 E FS

Type	Dimensions ext. (mm)			Dimensions int. (mm)			Poids/Vol kg / lit.	Rayons incl.
	H	L	P	H	L	P		
<b>Protection anti-effraction Classe I</b>								
111	626	641	554	476	498	370	145/87	1
112	816	641	554	666	498	370	205/122	1
114	1096	641	554	946	498	370	213/174	2
114 300	1096	641	554	946	498	370	305/174	2
116	1486	780	554	1336	638	370	345/315	3
<b>Protection anti-effraction Classe II</b>								
121	626	641	554	476	498	370	205/87	1
122	816	641	554	666	498	370	205/122	1
124	1096	641	554	946	498	370	239/174	2
126	1486	780	554	1336	638	370	383/315	3

## Coffres-forts CM et CP

Protection anti-effraction certifiée selon EN 1143-1 Classe III

CP: Protection anti-feu certifiée selon EN 15659 LFS30P

# Haute sécurité et légèreté

### DONNÉES TECHNIQUES:

- Test anti-feu de 30 minutes pour papier (modèles CP)
- Verrouillage massif sur tous les côtés
- Construction à parois multiples
- Tous les côtés renforcés par un matériau extrêmement résistant, coulé
- Modèles CP en plus rempli avec matériau résistant à la chaleur
- Points sensibles protégés par des renforcements supplémentaires
- Blindage du système de verrouillage
- Blocage de la serrure et des pènes en cas d'essai d'effraction par verrou délateur
- Pré-équipement alarme
- Dispositif pour fixation au sol et au fond

### FINITION STANDARD:

- Serrure à clé à double panneton inclus deux clés
- Rayons amovibles
- Gris poussière RAL 7037
- Pivots de porte: à droite ou à gauche

### OPTIONS:

- Serrure à combinaison de chiffres mécanique
- Serrure électronique
- Serrure électronique avec clé de secours
- Serrure électronique avec redondance (Paxos)
- Couleurs spéciaux
- Aménagement intérieur selon la liste de prix



CM 20



CP 25



Type	Dimensions ext. (mm)			Dimensions int. (mm)			Poids/Vol. kg / lit.	Rayons incl.
	H	L	P	H	L	P		
<b>Protection anti-effraction Classe III</b>								
CM 15	595	575	495	515	495	310	280/79	1
CM 20	765	575	495	685	495	310	335/105	1
CM 25	935	575	495	855	495	310	390/131	2
CM 30	1105	735	555	1025	655	370	565/248	2
CM 35	1275	735	555	1195	655	370	635/290	3
CM 40	1445	735	555	1365	655	370	705/331	3
<b>Protection anti-effraction Classe III Protection anti-feu LFS30P</b>								
CP 15	629	605	522	515	495	310	295/79	1
CP 20	799	605	522	685	495	310	350/105	1
CP 25	969	605	522	855	495	310	410/131	2
CP 30	1139	605	522	1025	495	310	465/157	2
CP 35	1309	605	522	1195	495	310	520/183	3
CP 40	1479	605	522	1365	495	310	575/209	3

## Coffres-forts CWS et CWS-F

Protection anti-effraction certifiée selon EN 1143-1 Classe III

CWS-F: Protection anti-feu certifiée selon EN 15659 LFS60P

# Pour dormir tranquille

### DONNÉES TECHNIQUES:

- Test anti-feu de 60 minutes pour papier (modèles CWS-F)
- Verrouillage massif sur tous les côtés
- Construction à parois multiples
- Tous les côtés renforcés par un matériau extrêmement résistant, coulé
- Points sensibles protégés par des renforcements supplémentaires
- Blindage du système de verrouillage
- Blocage de la serrure et des pènes en cas d'essai d'effraction par verrou délateur
- Pré-équipement alarme
- Dispositif pour fixation au sol



CWS 1600 avec compartiments bancaires

### FINITION STANDARD:

- Serrure à clé à double panneton inclus deux clés
- Rayons amovibles
- Gris bicolore RAL 7035 et RAL 7045
- Pivots de porte: à droite ou à gauche, CWS 1902 et CWS 1904 à deux portes

### OPTIONS:

- Serrure à combinaison de chiffres mécanique
- Serrure électronique
- Serrure électronique avec clé de secours
- Serrure électronique avec redondance (Paxos)
- Couleurs spéciaux
- À partir du modèle 1600: disponible avec compartiments bancaires
- Disponible en version modulaire (modèles CWS à partir de grandeur 1000)
- Aménagement intérieur selon la liste de prix

Type	Dimensions ext. (mm)			Dimensions int. (mm)			Poids/Vol kg / lit.	Rayons incl.
	H	L	P	H	L	P		
<b>Protection anti-effraction Classe III</b>								
CWS 0849	848	645	565	695	495	320	625/110	1
CWS 0850	848	810	725	695	660	480	865/220	1
CWS 1000	1003	810	725	850	660	480	1010/269	2
CWS 1200	1193	810	725	1040	660	480	1110/329	2
CWS 1600	1538	810	725	1385	660	480	1365/439	3
CWS 1901	1883	810	725	1730	660	480	1640/548	4
CWS 1903	1883	1110	725	1730	960	480	2030/797	4
CWS 1902	1883	1110	725	1730	960	480	2070/797	4
CWS 1904	1883	1415	725	1730	1265	480	2480/1050	4
<b>Protection anti-effraction Classe III   Protection anti-feu 60 Min.</b>								
CWS-F 0850	848	810	725	695	660	480	865/220	1
CWS-F 1000	1003	810	725	850	660	480	1010/269	2
CWS-F 1200	1193	810	725	1040	660	480	1110/329	2
CWS-F 1600	1538	810	725	1385	660	480	1365/439	3
CWS-F 1901	1883	810	725	1730	660	480	1640/548	4
CWS-F 1903	1883	1110	725	1730	960	480	2030/797	4

Profondeur: + 60 mm pour charnières

LISTE DE PRIX PAGE 20

24 ZÜBLIN - FIRE/SAFE



# La sécurité ne connaît pas de compromis

### DONNÉES TECHNIQUES:

- Verrouillage massif sur tous les côtés
- Blocage de la serrure et des pènes en cas d'essai d'effraction par verrou délateur
- Pré-équipement alarme
- Dispositif pour fixation au sol



### FINITION STANDARD:

- Serrure à clé à double panneton inclus deux clés
- Rayons amovibles
- Gris clair RAL 7035 ou anthracite RAL 7016
- Pivots de porte: à droite ou à gauche, Bâle 60610 à Bâle 60612 à deux portes

### OPTIONS:

- Serrure à combinaison de chiffres mécanique
- Serrure électronique
- Serrure électronique avec clé de secours
- Serrure électronique avec redondance (Paxos)
- Couleurs spéciaux
- Aménagement intérieur selon la liste de prix



Bâle 60607

Type	Dimensions ext. (mm)			Dimensions int. (mm)			Poids/Vol kg / lit.	Rayons incl.
	H	L	P	H	L	P		
<b>Protection anti-effraction Classe III</b>								
Bâle 60600	420	550	500	304	434	310	250/41	1
Bâle 60601	600	650	500	484	534	310	340/80	1
Bâle 60602	800	650	500	684	534	310	425/113	2
Bâle 60603	1000	650	500	884	534	310	480/146	2
Bâle 60604	800	700	550	684	584	360	468/143	2
Bâle 60605	1200	700	550	1084	584	360	660/228	2
Bâle 60606	1500	700	550	1384	584	360	800/291	3
Bâle 60607	1950	700	550	1834	584	360	1030/385	4
Bâle 60608	1500	820	650	1384	704	460	850/448	3
Bâle 60609	1800	820	650	1684	704	460	980/545	4
Bâle 60610	1950	1050	650	1834	934	460	1130/787	4
Bâle 60611	1800	1250	650	1684	1134	460	1410/878	4
Bâle 60612	1800	1450	650	1684	1334	460	1520/1033	4

Profondeur: + 50 mm pour charnières

## Coffres-forts DWS et DWS-F

Protection anti-effraction certifiée selon EN 1143-1 Classe IV

DWS-F: Protection anti-feu certifiée selon EN 15659 LFS60P

# Il n'a tout simplement aucun point faible

### DONNÉES TECHNIQUES:

- Test anti-feu de 60 minutes pour papier (modèles DWS-F)
- Verrouillage massif sur tous les côtés
- Construction à parois multiples
- Tous les côtés renforcés par un matériau extrêmement résistant, coulé
- Points sensibles protégés par des renforcements supplémentaires
- Blindage du système de verrouillage
- Blocage de la serrure et des pènes en cas d'essai d'effraction par verrou délateur
- Pré-équipement alarme
- Dispositif pour fixation au sol



DWS 1200

### FINITION STANDARD:

- Serrure électronique avec redondance (Paxos)
- Rayons amovibles
- Gris bicolore RAL 7035 et RAL 7045
- Pivots de porte: à droite ou à gauche, DWS 1902 et DWS 1904 à deux portes

### OPTIONS:

- Autres serrures sur demande (deux serrures obligatoires à partir de la Classe IV)
- Couleurs spéciaux
- À partir du modèle 1600: disponible avec compartiments bancaires
- Disponible avec anti-perçage par couronne diamant
- Disponible en version modulaire (modèles DWS à partir de grandeur 1000)
- Aménagement intérieur selon la liste de prix

Type	Dimensions ext. (mm)			Dimensions int. (mm)			Poids/Vol kg / lit.	Rayons incl.
	H	L	P	H	L	P		
<b>Protection anti-effraction Classe IV</b>								
DWS 0849	848	645	565	695	495	320	635/110	1
DWS 0850	848	810	725	695	660	480	875/220	1
DWS 1000	1003	810	725	850	660	480	1030/269	2
DWS 1200	1193	810	725	1040	660	480	1150/329	2
DWS 1600	1538	810	725	1385	660	480	1405/439	3
DWS 1901	1883	810	725	1730	660	480	1680/548	4
DWS 1903	1883	1110	725	1730	960	480	2090/797	4
DWS 1902	1883	1110	725	1730	960	480	2130/797	4
DWS 1904	1883	1415	725	1730	1265	480	2550/1050	4
<b>Protection anti-effraction Classe IV   Protection anti-feu 60 Min.</b>								
DWS-F 0850	848	810	725	695	660	480	875/220	1
DWS-F 1000	1003	810	725	850	660	480	1030/269	2
DWS-F 1200	1193	810	725	1040	660	480	1150/329	2
DWS-F 1600	1538	810	725	1385	660	480	1405/439	3
DWS-F 1901	1883	810	725	1730	660	480	1680/548	4
DWS-F 1903	1883	1110	725	1730	960	480	2090/797	4

Profondeur: + 60 mm pour charnières

LISTE DE PRIX PAGE 22

26 ZÜBLIN - FIRE/SAFE

# *Vous avec le choix et la sécurité*

### DONNÉES TECHNIQUES:

- Verrouillage massif sur tous les côtés
- Blocage de la serrure et des pènes en cas d'essai d'effraction par verrou délateur
- Pré-équipement alarme
- Dispositif pour fixation au sol



### FINITION STANDARD:

- Serrure électronique avec redondance (Paxos)
- Rayons amovibles
- Gris clair RAL 7035 ou anthracite RAL 7016
- Pivots de porte: à droite ou à gauche, Sion 60710 à Sion 60712 à deux portes

### OPTIONS:

- Autres serrures sur demande (deux serrures obligatoires à partir de la Classe IV)
- Couleurs spéciaux
- Aménagement intérieur selon la liste de prix



Sion 60705

Type	Dimensions ext. (mm)			Dimensions int. (mm)			Poids/Vol kg / lit.	Rayons incl.
	H	L	P	H	L	P		
<b>Protection anti-effraction Classe IV</b>								
Sion 60702	800	650	510	650	500	298	500/96	2
Sion 60703	1000	650	510	850	500	298	565/126	2
Sion 60704	800	700	550	650	550	338	550/120	2
Sion 60705	1200	700	550	1050	550	338	775/195	2
Sion 60706	1500	700	550	1350	550	338	920/250	3
Sion 60707	1950	700	550	1800	550	338	1205/334	4
Sion 60708	1500	820	650	1350	670	438	1000/396	3
Sion 60709	1800	820	650	1650	670	438	1150/484	4
Sion 60710	1950	1050	650	1800	900	438	1320/709	4
Sion 60711	1800	1250	650	1650	1100	438	1640/795	4
Sion 60712	1800	1450	650	1650	1300	438	1760/939	4

Profondeur: + 50 mm pour charnières

## Coffres-forts EWS et EWS-F

Protection anti-effraction certifiée selon EN 1143-1 Classe V

EWS-F: Protection anti-feu certifiée selon EN 15659 LFS60P

# Le cauchemar des Rapetou

### DONNÉES TECHNIQUES:

- Test anti-feu de 60 minutes pour papier (modèles EWS-F)
- Verrouillage massif sur tous les côtés
- Construction à parois multiples
- Tous les côtés renforcés par un matériau extrêmement résistant, coulé
- Points sensibles protégés par des renforcements supplémentaires
- Blindage du système de verrouillage
- Blocage de la serrure et des pènes en cas d'essai d'effraction par verrou délateur
- Pré-équipement alarme
- Dispositif pour fixation au sol



EWS 1600

### FINITION STANDARD:

- Serrure électronique avec redondance (Paxos)
- Rayons amovibles
- Gris bicolore RAL 7035 et RAL 7045
- Pivots de porte: à droite ou à gauche, EWS 1902 et EWS 1904 à deux portes

### OPTIONS:

- Autres serrures sur demande (deux serrures obligatoires à partir de la Classe IV)
- Couleurs spéciaux
- À partir du modèle 1600: disponible avec compartiments bancaires
- Disponible avec anti-perçage par couronne diamant
- Disponible en version modulaire (modèles EWS à partir de grandeur 1000)
- Aménagement intérieur selon la liste de prix

Type	Dimensions ext. (mm)			Dimensions int. (mm)			Poids/Vol kg / lit.	Rayons incl.
	H	L	P	H	L	P		
<b>Protection anti-effraction Classe V</b>								
EWS 0849	848	645	565	695	495	320	665/110	1
EWS 0850	848	810	725	695	660	480	935/220	1
EWS 1000	1003	810	725	850	660	480	1060/269	2
EWS 1200	1193	810	725	1040	660	480	1220/329	2
EWS 1600	1538	810	725	1385	660	480	1505/439	3
EWS 1901	1883	810	725	1730	660	480	1790/548	4
EWS 1903	1883	1110	725	1730	960	480	2230/797	4
EWS 1902	1883	1110	725	1730	960	480	2270/797	4
EWS 1904	1883	1415	725	1730	1265	480	2720/1050	4
<b>Protection anti-effraction Classe V   Protection anti-feu 60 Min.</b>								
EWS-F 0850	848	810	725	695	660	480	935/220	1
EWS-F 1000	1003	810	725	850	660	480	1060/269	2
EWS-F 1200	1193	810	725	1040	660	480	1220/329	2
EWS-F 1600	1538	810	725	1385	660	480	1505/439	3
EWS-F 1901	1883	810	725	1730	660	480	1790/548	4
EWS-F 1903	1883	1110	725	1730	960	480	2230/797	4

Profondeur: + 60 mm pour charnières

LISTE DE PRIX

PAGE 24

28

ZÜBLIN - FIRE/SAFE

# Pratique et éprouvé

## DONNÉES TECHNIQUES:

- Corps en acier massif soudé et plié
- Protection anti-feu efficace par isolation sur tous les côtés
- Blindage du système de serrure
- Verrouillage central

## FINITION STANDARD:

- Serrure à clé à double panneton inclus deux clés
- Gris clair RAL 7035
- Pivots de porte: à droite, Bijou-2 et ZFG-2 à deux portes

## OPTIONS:

- Serrure à combinaison de chiffres mécanique
- Serrure électronique
- Couleurs spéciaux
- Aménagement intérieur selon la liste de prix



Bijou-2



ZFG-1/900

Type	Dimensions ext. (mm)			Dimensions int. (mm)			Poids/Vol kg / lit.
	H	L	P	H	L	P	
Bijou-1	1970	725	680	1730	500	520	370/450
Bijou-2	1970	1300	680	1730	1000	520	470/900
ZFG-1/900	900	725	680	690	500	520	330/180
ZFG-1/775	775	725	680	565	500	520	320/147
ZFG-1/725	725	725	680	515	500	520	310/134
ZFG-2/900	900	1300	680	690	1000	520	350/360
ZFG-2/775	775	1300	680	565	1000	520	340/294
ZFG-2/725	725	1300	680	515	1000	520	330/268

Profondeur: + 20 mm pour charnières

## Coffre-fort à portes escamotables BWP

Protection anti-effraction certifiée selon EN 1143-1 Classe II

# Coffre-fort à portes escamotables certifié selon la norme européenne

### DONNÉES TECHNIQUES:

- Verrouillage massif sur tous les côtés
- Construction à parois multiples
- Tous les côtés renforcés par un matériau isolant et résistant, coulé
- Points sensibles protégés par des renforcements supplémentaires
- Blindage du système de verrouillage
- Blocage de la serrure et des pènes en cas d'essai d'effraction par verrou délateur
- Mécanisme souple des portes escamotables
- Pré-équipement alarme
- Dispositif pour fixation au sol



BWP 1902 avec compartiments bancaires

### FINITION STANDARD:

- Serrure à clé à double panneton inclus deux clés
- Gris clair RAL 7035
- Pivots de porte: à deux portes

### OPTIONS:

- Serrure à combinaison de chiffres mécanique
- Serrure électronique
- Serrure électronique avec clé de secours
- Serrure électronique avec redondance (Twinlock)
- Couleurs spéciaux
- Aménagement intérieur selon la liste de prix
- Compartiments bancaires avec ouverture mécanique ou électronique (grandeurs et nombre variables)



BWP 1902 avec compartiments bancaires

LISTE DE PRIX

PAGE 29

30

ZÜBLIN - FIRE/SAFE

Type	Dimensions ext. (mm)			Dimensions int. (mm)			Poids/Vol kg / lit.
	H	L	P	H	L	P	
<b>Protection anti-effraction Classe II</b>							
BWP 1902	1864	1416	688	1730	960	563	1250/935
<b>Profondeur: + 20 mm pour charnières</b>							

## Coffres-forts de guichet CWP

Protection anti-effraction certifiée selon EN 1143-1 Classe III

# Coffres-forts de guichet à portes escamotables certifiés selon la norme européenne

### DONNÉES TECHNIQUES:

- Verrouillage massif sur tous les côtés
- Construction à parois multiples
- Tous les côtés renforcés par un matériau isolant et résistant, coulé
- Points sensibles protégés par des renforcements supplémentaires
- Blindage du système de verrouillage
- Blocage de la serrure et des pènes en cas d'essai d'effraction par verrou délateur
- Pré-équipement alarme
- Dispositif pour fixation au sol

### FINITION STANDARD:

- Serrure à clé à double panneton inclus deux clés
- Gris clair RAL 7035
- Pivots de porte: à droite, CWP 0652 et CWP 0902 à deux portes

### OPTIONS:

- Serrure à combinaison de chiffres mécanique
- Serrure électronique
- Serrure électronique avec clé de secours
- Serrure électronique avec redondance (Twinlock)
- Couleurs spéciaux
- Aménagement intérieur selon la liste de prix



CWP 0901



Type	Dimensions ext. (mm)			Dimensions int. (mm)			Poids/Vol kg / lit.
	H	L	P	H	L	P	
<b>Protection anti-effraction Classe III</b>							
CWP 0651	648	850	754	486	514	590	515/147
CWP 0652	648	1308	754	486	820	590	730/235
CWP 0901	878	850	754	716	514	590	635/217
CWP 0902	878	1308	754	716	820	590	890/346

Profondeur: + 20 mm pour charnières

LISTE DE PRIX PAGE 29

31 ZÜBLIN - FIRE/SAFE

## Coffres-forts AG et BG

AG: Protection anti-effraction certifiée selon EN 1143-1 Classe I

BG: Protection anti-effraction certifiée selon EN 1143-1 Classe II

# La qualité contre la criminalité

### DONNÉES TECHNIQUES:

- Verrouillage massif sur tous les côtés
- Construction à parois multiples
- Tous les côtés renforcés par un matériau extrêmement résistant, coulé
- Points sensibles protégés par des renforcements supplémentaires
- Blindage du système de verrouillage
- Blocage de la serrure et des pènes en cas d'essai d'effraction par verrou délateur
- Pré-équipement alarme pour série BG (à partir du modèle BG 15)
- Dispositif pour fixation au sol et au fond

### FINITION STANDARD:

- Serrure à clé à double panneton inclus deux clés
- Rayons amovibles (à partir du modèle 10 amovible)
- Gris poussière RAL 7037
- Pivots de porte: à droite ou à gauche

### OPTIONS:

- Serrure à combinaison de chiffres mécanique
- Serrure électronique
- Serrure électronique avec clé de secours (seulement pour modèles BG à partir de grandeur 15)
- Couleurs spéciaux
- Aménagement intérieur selon la liste de prix



AG 15 avec socle



BG 10



Type	Dimensions ext. (mm)			Dimensions int. (mm)			Poids/Vol. kg / lit.	Rayons incl.
	H	L	P	H	L	P		
<b>Protection anti-effraction Classe I</b>								
AG 03	280	400	312	230	350	180	60 / 14	1
AG 05	280	450	442	230	400	310	85 / 29	1
AG 10	395	450	442	345	400	310	105 / 43	1
AG 15	565	450	442	515	400	310	130 / 64	1
AG 20	735	450	442	685	400	310	155 / 85	1
AG 25	905	450	442	855	400	310	185 / 106	2
AG 30	1075	450	442	1025	400	310	215 / 127	2
AG 35	1245	450	442	1195	400	310	240 / 148	3
AG 40	1415	450	442	1365	400	310	270 / 169	3
<b>Protection anti-effraction Classe II</b>								
BG 10	395	450	442	345	400	310	120 / 43	1
BG 15	565	450	442	515	400	310	150 / 64	1
BG 20	735	450	442	685	400	310	180 / 85	1
BG 25	905	450	442	855	400	310	215 / 106	2
BG 30	1075	450	442	1025	400	310	245 / 127	2
BG 35	1245	450	442	1195	400	310	280 / 148	3
BG 40	1415	450	442	1365	400	310	310 / 169	3

LISTE DE PRIX PAGE 30

32 ZÜBLIN - FIRE/SAFE



# Le coffre-fort classique et pratique

### DONNÉES TECHNIQUES:

- Construction à parois multiples
- Épaisseur de la porte de 85 mm
- Rempli par le matériel d'isolation PERLITE/ISOPLAN
- Verrouillage central par pènes dans tous les côtés
- Pivots à l'intérieur
- Poignée et serrure escamotées
- Dispositif pour fixation au sol et au fond

### FINITION STANDARD:

- Serrure à clé à double panneton inclus deux clés
- Rayons amovibles
- Gris clair RAL 7035 ou anthracite RAL 7016
- Pivots de porte: à droite ou à gauche

### OPTIONS:

- Serrure à combinaison de chiffres mécanique
- Serrure électronique
- Couleurs spéciaux



Lucerne 61403



Type	Dimensions ext. (mm)			Dimensions int. (mm)			Poids/Vol kg / lit.	Rayons incl.
	H	L	P	H	L	P		
<b>Protection anti-effraction Classe I</b>								
Lucerne 61402	336	496	410	230	404	291	80/27	1
Lucerne 61403	436	496	410	330	404	291	100/38	1
Lucerne 61404	536	496	410	430	404	291	117/50	1
Lucerne 61405	636	496	410	530	404	291	132/62	2
Lucerne 61406	736	496	410	630	404	291	152/74	2
Lucerne 61407	836	496	410	730	404	291	167/85	2
Lucerne 61408	1036	496	410	930	404	291	205/109	2
Lucerne 61409	1036	496	500	930	404	381	218/143	2
Lucerne 61410	1236	496	410	1130	404	291	233/132	2
Lucerne 61411	1236	496	500	1130	404	381	248/173	2

## Coffres-forts MT et MTD-F60

MT: Protection anti-effraction certifiée selon EN 1143-1 Classe N/O

MTD-F60: Protection anti-effraction certifiée selon EN 1143-1 Classe I

MTD-F60: Protection anti-feu certifié selon EN 15659 LFS60P

# Pas de compromis en matière de sécurité

### DONNÉES TECHNIQUES:

#### MT

- Corps à triples parois, porte à doubles parois
- Parois du coffre-fort en matériaux en acier inoxydable
- Verrouillage sur trois côtés, charnière soudée continue
- Dispositif pour fixation au sol et au fond

#### MTD-F60

- Test anti-feu de 60 minutes pour papier
- Corps à triples parois
- Porte à quadruple parois
- Système de fermeture protégé contre le défoncement
- Dispositif pour fixation au sol et au fond

### FINITION STANDARD:

- Serrure à clé à double panneton inclus deux clés (version NS et S)
- Serrure électronique (version NE)
- Serrure électronique avec empreinte digitale (version NE FS et E FS)
- Rayons amovibles
- Argent
- Pivots de porte: à droite

### OPTIONS:

- Couleurs spéciaux
- Aménagement intérieur selon la liste de prix



MTD 36 F60 E FS



MT 24 NE



Type	Dimensions ext. (mm)			Dimensions int. (mm)			Poids/Vol kg / lit.	Rayons incl.
	H	L	P	H	L	P		
<b>Protection anti-effraction Classe N/O</b>								
MT 24	340	430	390	250	348	294	43/25	1
MT 26	530	430	390	440	348	294	60/45	1

Disponible en versions suivantes:

NS: serrure à clé à double panneton, NE: serrure électronique,

NE FS: serrure électronique avec empreinte digitale

Profondeur: + 3 mm en version NS, + 16 mm en version NE, + 30 mm en version NE FS

**Protection anti-effraction Classe I | Protection anti-feu 60 Min.**

MTD 34 F60	380	500	462	255	372	300	112/28	1
MTD 35 F60	470	500	462	345	372	300	130/38	1
MTD 36 F60	625	500	462	500	372	300	161/55	2
MTD 38 F60	985	500	462	860	372	300	233/96	2

Disponible en versions suivantes:

S: serrure à clé à double panneton, E FS: serrure électronique avec empreinte digitale

Profondeur: + 13 mm en version S, + 27 mm en version E FS

LISTE DE PRIX PAGE 32

34 ZÜBLIN - FIRE/SAFE

# Les coffres-forts qui ont prouvés leurs résistances

## DONNÉES TECHNIQUES:

- Façade et porte en acier spécial de 10 mm d'épaisseur
- Corps en acier durci de 5 mm d'épaisseur
- Coupé en laser
- Mécanisme de serrure protégé par une plaque d'acier manganèse
- Pivots à l'intérieur
- Poignée et serrure escamotées
- Dispositif pour fixation au sol et au fond

## FINITION STANDARD:

- GMK: Serrure à clé à double panneton inclus deux clés
- GMT: Serrure électronique avec clé de secours
- GMT/TR: Serrure électronique avec clé de secours avec alimentation 220 V inclus transformateur
- GMT/TR: avec fente 170 x 8 mm
- Rayon amovible (au milieu) pour GMK/GMT
- Bleu
- Pivots de porte: à droite

## OPTIONS:

- Couleurs spécials



GMK-5



GMT-5



GMT-4/TR

Type	Dimensions ext. (mm)			Dimensions int. (mm)			Poids/Vol kg / lit.	Rayons incl.
	H	L	P	H	L	P		
GMK-3 / GMT-3	220	350	300	200	340	245	25/18	1
GMK-4 / GMT-4	280	400	350	260	390	295	35/30	1
GMK-5 / GMT-5	350	470	350	330	460	295	48/45	1
GMK-6 / GMT-6	430	490	350	410	480	295	56/58	1
GMK-7 / GMT-7	490	430	400	470	420	345	61/68	1
GMT-4/TR	280	400	350	260	390	295	35/30	-
GMT-6/TR	430	490	350	410	480	295	56/58	-

## Coffres-forts DPK et DPE

Protection anti-effraction certifiée selon EN 14450 Classe 2

Protection anti-feu certifiée selon EN 15659 LFS30P

# Les petits pour les grandes tâches

### DONNÉES TECHNIQUES:

- Test anti-feu de 30 minutes pour papier
- Façade et porte en acier spécial de 10 mm d'épaisseur
- Parois extérieure en acier durci de 3 mm d'épaisseur
- Parois intérieure en acier durci de 1.5 mm d'épaisseur
- Coupé en laser
- Pivots à l'intérieure
- Poignée et serrure escamotées
- Dispositif pour fixation au sol et au fond

### FINITION STANDARD:

- DPK: Serrure à clé à double panneton inclus deux clés
- DPE: Serrure électronique avec clé de secours
- Rayon amovible (au milieu) – DPK-4 et DPE-4 sans rayon
- Anthracite
- Pivots de porte: à droite

### OPTIONS:

- Couleurs spéciaux



DPK-5

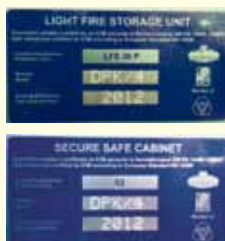

DPE-7

Type	Dimensions ext. (mm)			Dimensions int. (mm)			Poids/Vol kg / lit.	Rayons incl.
	H	L	P	H	L	P		
<b>Protection anti-effraction Classe 2   Protection anti-feu 30 Min.</b>								
DPK-4 / DPE-4	280	400	355	170	305	245	34/12	-
DPK-5 / DPE-5	350	490	430	240	380	310	51.5/28	1
DPK-7 / DPE-7	490	430	430	380	330	310	63.5/38	1

LISTE DE PRIX PAGE 33

36 ZÜBLIN - FIRE/SAFE

## Coffres-forts Combi-Line

Protection anti-effraction certifiée selon EN 14450 Classe 2

Protection anti-feu certifiée selon EN 15659 LFS30P

# Les coffres-forts très utiles

### DONNÉES TECHNIQUES:

- Test anti-feu de 30 minutes pour papier
- Construction à doubles parois
- Verouillage par des pènes horizontaux et une pêne à glisser en haut
- Charnière soudée continue
- Pivots à l'intérieur
- Dispositif pour fixation au sol et au fond



CL 40 E

### FINITION STANDARD:

- Serrure à clé à double panneton inclus deux clés (version S)
- Serrure électronique (version E)
- Serrure électronique avec empreinte digitale (version E FS)
- Rayon amovible
- Bicolore gris-clair
- Pivots de porte: à droite



CL 20 S

### OPTIONS:

- Couleurs spéciaux



CL 20 E FS

Type	Dimensions ext. (mm)			Dimensions int. (mm)			Poids/Vol kg / lit.	Rayons incl.
	H	L	P	H	L	P		
<b>Protection anti-effraction Classe 2   Protection anti-feu 30 Min.</b>								
CL 10	320	435	380	205	320	232	44/15	1
CL 20	360	495	445	245	380	297	55/27	1
CL 40	560	495	445	445	380	297	77/50	1

Profondeur: + 7 mm en version E, + 13 mm en version E FS

LISTE DE PRIX PAGE 31

37 ZÜBLIN - FIRE/SAFE

# Des coffres à clés élégants

## DONNÉES TECHNIQUES:

### BSS

- Coffre compact, d'un design plaisant
- Fente latérale pour dépôt des clés
- Pivots à l'intérieur

### CE/CK

- Façade et porte en acier spécial de 8 mm d'épaisseur
- Corps en acier durci de 3 mm d'épaisseur
- Coupé en laser
- Mécanisme de serrure protégé par une plaque d'acier manganèse
- Pivots à l'intérieur
- Poignée et serrure escamotées

## FINITION STANDARD:

- BSS et CE: Serrure électronique avec clé de secours
- CK: Serrure à clé à double panneton inclus deux clés
- Dispositif pour fixation au fond
- BSS: gris clair RAL 7035
- CE/CK: anthracite
- Pivots de porte: à droite

## OPTIONS:

- Plaquettes numérotées
- Couleurs spéciaux



BSS-EL/Z



CE 136



CE 56

Type	Dimensions ext. (mm)			Crochets	Poids kg
	H	L	P		
BSS-EL/Z	400	280	100	52	13
CK 56	470	360	140	56	25
CE 56	470	360	140	56	25
CK 136	470	360	140	136	27
CE 136	470	360	140	136	27

Profondeur: + 25 mm pour charnières pour modèle BSS

## Coffres-forts à clés Key-Safe

Protection anti-effraction selon VDMA Classe de sécurité A

# Sécuriser les clés

### DONNÉES TECHNIQUES:

- Construction à simple parois
- Porte à doubles parois
- Verrouillage sur trois côtés
- Pivots à l'intérieur

### FINITION STANDARD:

- Serrure à clé à double panneton inclus deux clés
- Supports de crochets numérotés et réglables (système Haky)
- Dispositif pour fixation au fond
- Gris clair RAL 7035 ou anthracite RAL 7016
- Pivots de porte: à droite ou à gauche, 13005-13006 à deux portes

### OPTIONS:

- Serrure à combinaison de chiffres mécanique
- Serrure électronique
- Serrure électronique avec clé de secours
- Fente latéral pour dépôt des clés
- Couleurs spéciaux



Key-Safe 13001

Key-Safe 13001

Type	Dimensions ext. (mm)			Supports de crochets	Crochets	Poids kg
	H	L	P			
<b>Protection anti-effraction VDMA-A</b>						
13000	436	460	140	7	70	26
13001	636	460	140	10	100	35
13002	636	460	220	15	150	36
13003	636	460	220	20	200	37
13004	636	460	320	30	300	42
13005	636	812	220	40	400	95
13006	636	812	320	60	600	110

Profondeur: + 50 mm pour charnières

LISTE DE PRIX PAGE 34

39 ZÜBLIN - FIRE/SAFE

## Coffres-forts à clés Key-Safe Tele et Key-Safe Tele Forte

Key-Safe Tele: Protection anti-effraction selon VDMA Classe de sécurité B

Key-Safe Tele Forte: Protection anti-effraction selon EN 1143-1 Classe I

# Le champion du rangement pour les clés

### DONNÉES TECHNIQUES:

#### Key-Safe Tele

- Construction à doubles parois
- Porte 80 mm d'épaisseur
- Verrouillage sur trois côtés

#### Key-Safe Tele Forte

- Construction à parois multiples
- Porte 105 mm d'épaisseur
- Verrouillage sur trois côtés
- Dispositif pour fixation au sol

### FINITION STANDARD:

- Serrure à clé à double panneton inclus deux clés
- Supports de crochets numérotés et réglables (système Haky)
- Parois intérieures télescopiques
- Gris clair RAL 7035 ou anthracite RAL 7016
- Pivots de porte: à droite ou à gauche

### OPTIONS:

- Serrure à combinaison de chiffres mécanique
- Serrure électronique
- Serrure électronique avec clé de secours
- Capacité jusqu'à 6000 clés
- Couleurs spéciaux



Key-Safe Tele 15001

Type	Dimensions ext. (mm)			Supports de crochets	Crochets	Poids kg
	H	L	P			
<b>Protection anti-effraction VDMA-B</b>						
15000	600	500	500	30	300	200
15001	800	500	500	42	420	200
15002	600	650	550	50	500	300
15003	800	650	550	70	700	300
15004	800	700	550	84	840	300
15005	1000	700	550	120	1200	300
15006	1200	700	550	156	1560	300
15007	1500	700	550	204	2040	300
15008	1500	780	550	238	2380	300
<b>Protection anti-effraction Classe I</b>						
16000	600	500	500	30	300	132
16001	800	500	500	42	420	170
16002	600	650	550	50	500	168
16003	800	650	550	70	700	180
16004	800	700	550	84	840	190
16005	1000	700	550	120	1200	240
16006	1200	700	550	156	1560	280
16007	1500	700	550	204	2040	390
16008	1500	780	550	238	2380	405

Profondeur: + 50 mm pour charnières

LISTE DE PRIX PAGE 35

40 ZÜBLIN - FIRE/SAFE



## Coffres-forts à emmurer AMS

Protection anti-effraction certifiée selon EN 1143-1 Classe I

# Dans le béton est son pouvoir

### DONNÉES TECHNIQUES:

- Construction solide en acier zingué à chaud
- Porte à triples parois
- Verrouillage massif sur tous les côtés
- Blocage de la serrure et des pènes en cas d'essai d'effraction par verrou délateur
- Pivots à l'intérieure



AMS 0600

### DIRECTIVES DE MONTAGE:

- Autour du coffre minimum 10 cm à bétonner
- Dans la profondeur le 10 cm peuvent être inférieur si le coffre-fort sera équipé par le blindage du fond
- Ouverture minimale du mur →

### FINITION STANDARD:

- Serrure à clé à double panneton inclus deux clés
- Rayons amovibles
- Gris clair RAL 7035
- Pivots de porte: à droite ou à gauche

### OPTIONS:

- Serrure à combinaison de chiffres mécanique
- Serrure électronique
- Couleurs spéciaux
- Aménagement intérieur selon la liste de prix

Modèles:	Sans blindage du fond (en mm):			Avec blindage du fond (en mm):		
	H	L	P	H	L	P
AMS 0400	610	710	480	610	710	390
AMS 0401	610	710	330	610	710	240
AMS 0600	790	710	480	790	710	390
AMS 0601	790	710	330	790	710	240
AMS 0800	970	710	480	970	710	390
AMS 0801	970	710	330	970	710	240
AMS 1000	1150	710	480	1150	710	390
AMS 1001	1150	710	330	1150	710	240

Type	Dimensions ext. (mm)			Dimensions int. (mm)			Poids/Vol kg / lit.	Rayons incl.
	H	L	P	H	L	P		
<b>Protection anti-effraction Classe I</b>								
AMS 0400	410	510	380	360	460	295	50/49	1
AMS 0401	410	510	230	360	460	145	45/24	1
AMS 0600	590	510	380	540	460	295	65/73	1
AMS 0601	590	510	230	540	460	145	60/36	1
AMS 0800	770	510	380	720	460	295	80/98	1
AMS 0801	770	510	230	720	460	145	70/48	1
AMS 1000	950	510	380	900	460	295	95/122	2
AMS 1001	950	510	230	900	460	145	85/60	2

LISTE DE PRIX PAGE 36

# Les emmurables

## DONNÉES TECHNIQUES:

- Façade et porte en acier spécial de 10 mm d'épaisseur
- Coupé en laser
- Mécanisme de serrure protégé par une plaque d'acier manganèse
- Pivots à l'intérieur
- Poignée et serrure escamotées

## FINITION STANDARD:

- GK: Serrure à clé à double panneton inclus deux clés
- GT: Serrure électronique avec clé de secours
- Rayon amovible (au milieu)
- Bleu
- Pivots de porte: à droite

## OPTIONS:

- Couleurs spéciaux



GT/5

Type	Dimensions ext. (mm)			Dimensions int. (mm)			Poids/Vol kg / lit.	Rayons incl.
	H	L	P	H	L	P		
GK/1 / GT/1	210	270	150	185	245	100	9.5/4.5	-
GK/2 / GT/2	210	270	200	185	245	150	10.5/6.8	1
GK/3B / GT/3B	210	340	150	185	315	100	12.5/5.8	1
GK/3 / GT/3	210	340	200	185	315	150	13/8.7	1
GK/4 / GT/4	270	390	200	245	365	150	18/13.4	1
GK/4L / GT/4L	270	390	240	245	365	190	19/17	1
GK/5 / GT/5	340	460	200	315	435	150	25/20.5	1
GK/5L / GT/5L	340	460	240	315	435	190	26/26	1
GK/6 / GT/6	420	480	230	395	455	180	33.5/32.3	1
GK/6L / GT/6L	420	480	280	395	455	230	34.5/41.3	1
GK/7 / GT/7	480	420	280	455	395	230	34.5/41.3	1
GK/7L / GT/7L	480	420	360	455	395	310	37/55.7	1

# Un service pour les clients des hôtels

## DONNÉES TECHNIQUES:

### Série HDE et TSW

- Serrure électronique avec code d'utilisateur et code maître et avec clé de secours
- Écran éclairé
- Visualisation sur l'écran des 100 dernières opérations
- HDE: serrure escamotée
- HDE / 4HN et TSW / 4HN pour Laptop 15"
- TSW / 4HNS pour Laptop 17"
- Pivots à l'intérieure

### Série Point Safe

- Version E: Serrure électronique avec code d'utilisateur et code maître et avec clé de secours
- Version E FS: Serrure électronique avec empreinte digitale, code d'utilisateur et code maître et avec clé de secours
- Version S: Serrure à clé à double panneton inclus deux clés
- Pivots à l'intérieure

## FINITION STANDARD:

- Dispositif pour fixation au sol et au fond
- Point Safe P3 à P4 avec rayon amovible
- HDE et TSW: noir
- Pointsafe: noir
- Pivots de porte: à droite

## OPTIONS:

- Fermeture de secours identique (disponible pour TSW, HDE, P1E et P3E)
- Éclairage intérieur DEL pour HDE et TSW



HDE / 4HN

TSW / 1HN



Pointsafe P2E FS

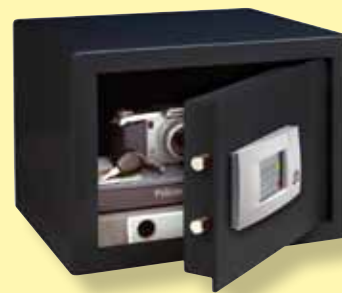

Pointsafe P3E

Type	Dimensions ext. (mm)			Dimensions int. (mm)			Poids/Vol kg / lit.	Rayons incl.
	H	L	P	H	L	P		
<b>Série TSW</b>								
TSW / 0HN	180	280	200	175	275	140	6/7	-
TSW / 1HN	200	350	200	195	345	140	9/10	-
TSW / 4HN	200	405	410	195	400	350	14.5/27	-
TSW / 4HNS	200	405	490	195	400	430	16/34	-
<b>Profondeur: + 15 mm pour charnières</b>								
<b>Série HDE</b>								
HDE / 4HN	200	405	410	195	400	350	15.5/27	-
<b>Série Point Safe</b>								
Point Safe P1E	180	280	200	173	273	141	7.5/6.7	-
Point Safe P2E	255	350	300	248	343	241	14/20.5	-
Point Safe P3E	320	442	350	310	435	288	20/38.8	1
Point Safe P4E	500	416	350	490	410	288	25.5/57.9	1
Point Safe P2E FS	255	350	300	248	343	241	14/20.5	-
Point Safe P3E FS	320	442	350	310	435	288	20/38.8	1
Point Safe P4E FS	500	416	350	490	410	288	25.5/57.9	1
Point Safe P1S	180	280	200	173	273	141	7.5/6.7	-
Point Safe P2S	255	350	300	248	343	241	14/20.5	-
Point Safe P3S	320	442	350	310	435	288	20/38.8	1

Profondeur: + 16 mm pour charnières en version E  
Profondeur: + 15 mm pour charnières en version E FS

## Coffres-forts pour armes Jagd

Protection anti-effraction certifiée selon VDMA Classe de sécurité B

Protection anti-effraction selon certifiée EN 1143-1 Classe N/0

# En sécurité à la maison

### DONNÉES TECHNIQUES:

#### Jagd B

- Construction à doubles parois
- Parois 60 mm d'épaisseur
- Porte à doubles parois

#### Jagd N

- Construction à parois multiples
- Porte à parois multiples avec 105 mm d'épaisseur
- Dispositif pour fixation au sol

### FINITION STANDARD:

- Serrure à clé à double panneton inclus deux clés
- Gris clair RAL 7035 ou anthracite RAL 7016
- Pivots de porte: à droite ou à gauche, Jagd 12 à Jagd 18 à deux portes
- Inclus pinces pour armes et support pour bâton
- Jagd 4 et 6: inclus casier intérieur en haut
- Jagd 8 à Jagd 12: inclus deux casiers intérieurs en haut et en bas à côté de la cloison et éventails d'embouteillage sur la porte
- Jagd 16 et 18: inclus casier intérieur en haut

### OPTIONS:

- Serrure à combinaison de chiffres mécanique
- Serrure électronique
- Serrure électronique avec clé de secours
- Couleurs spéciaux



Jagd 8-B

Type	Dimensions ext. (mm)			Hauteur pour armes (mm)	Pinces pour armes	Poids kg
	H	L	P			
<b>Protection anti-effraction VDMA-B</b>						
Jagd 4-B	1500	400	430	1175	4	200
Jagd 6-B	1500	550	500	1155	6	200
Jagd 8-B	1500	850	500	1355	8	225
Jagd 10-B	1500	960	500	1355	10	245
Jagd 12-B	1500	1075	500	1355	12	275
Jagd 16-B	1500	1200	500	1205	16	280
Jagd 18-B	1700	1300	500	1380	18	335
<b>Protection anti-effraction Classe N/0</b>						
Jagd 4-N	1500	400	430	1181	4	200
Jagd 6-N	1500	550	500	1161	6	200
Jagd 8-N	1500	850	500	1361	8	335
Jagd 10-N	1500	960	500	1361	10	355
Jagd 12-N	1500	1075	500	1361	12	395
Jagd 16-N	1500	1200	500	1211	16	405
Jagd 18-N	1700	1300	500	1361	18	450

Profondeur: + 50 mm pour charnières

LISTE DE PRIX PAGE 39

44 ZÜBLIN - FIRE/SAFE

## Armoires de sécurité Type F30 et F90

Protection anti-feu certifiée selon EN 14470-1 Type F30 et Type F90

# La sécurité pour les produits chimiques

### DONNÉES TECHNIQUES:

- Test anti-feu de 30 minutes pour des liquides combustibles (modèles EN30)
- Test anti-feu de 90 minutes pour des liquides combustibles (modèles EN91 et EN92)
- Fermeture automatique des portes par un système hydraulique (en cas d'incendie) et système de maintien des portes en position ouverte
- Avec orifices de ventilation
- Surface en revêtement non combustible



EN92:196-120



EN91-196-060

### FINITION STANDARD:

- Cylindre inclus deux clés
- Bac de rétention
- Étagères (rayons)
- Caillebotis
- Gris clair (semblable RAL 7035)
- Pivots de porte: EN30.196.060 et EN91-196-060 à droite, tous les autres à deux portes



EN30.063.110

### OPTIONS:

- Aménagement intérieur et accessoires selon la liste de prix
- Couleurs spéciaux

Type	Dimensions ext. (mm)			Dimensions int. (mm)			Poids/Vol kg / lit.	Rayons incl.
	H	L	P	H	L	P		
<b>Protection anti-feu 30 Min.</b>								
EN30.196.060	1960	595	595	1600	475	515	147/391	3
EN30.196.060-VA	1960	595	595	1600	475	515	147/391	3
EN30.196.120	1960	1195	595	1600	1075	515	226/886	3
EN30.196.120-VA	1960	1195	595	1600	1075	515	226/886	3
EN30.063.110	635	1100	550	375	980	472	97/173	1
EN30.063.110-VA	635	1100	550	375	980	472	97/173	1
<b>Protection anti-feu 90 Min.</b>								
EN91-196-060	1960	600	595	1603	516	483	340/400	3
EN91-196-060-VA	1960	600	595	1603	516	483	340/400	3
EN92:196-120	1960	1200	595	1603	1116	483	600/864	3
EN92:196-120-VA	1960	1200	595	1603	1116	483	600/864	3
EN92:067-110	661	1100	500	491	1016	355	185/177	1
EN92:067-110-VA	661	1100	500	491	1016	355	185/177	1

LISTE DE PRIX PAGE 40

45 ZÜBLIN - FIRE/SAFE

Version VA: aménagement intérieur en acier affiné, tous les autres avec aménagement intérieur en acier

Profondeur: + 45 mm pour charnières

# Produits spéciaux et séries spéciales...

## Chambres-fortes modulaires

Protection anti-effraction certifiée selon EN 1143-1 en Classes V à XIII KB

Equippée par exemple avec des compartiments bancaires

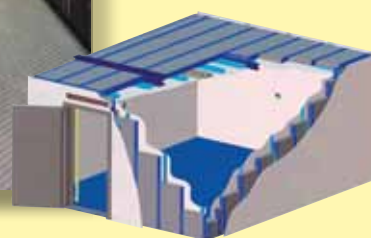

## Boîte aux lettres de sécurité

Boîte aux lettres de sécurité standard avec vidage à l'intérieur ou à l'extérieur et fabrication sur mesure



Vue de face



Vue de derrière

## Dépôt de nuit

Disponible en grandeurs et versions différentes



# ...nous vous conseillons volontiers

## Portes-fortes

Protection anti-effraction certifiée selon EN 1143-1  
en Classes V à XIII KB

Porte de jour disponible à grilles ou en  
verre en exécution différentes



## Séries spéciales



Coffres-forts station  
service et gastronomie



Coffres-forts de journée



Coffres-forts de luxe



Coffres-forts pour remise des clés



Coffres-forts de dépôt

